



**Carme Llop**

**Sergi Marcos**

El recull d'obres exposades a la Torre Vella mostra el meu interès per la natura i prenc com a referència els entorns naturals i els jardins on la mà de l'home intervé creativament. Em motiven les llums i les ombres, les quals utilitzo per modular les formes i els volums. També els matisos i les densitats dels colors per facilitar l'expressió de les sensacions, les emocions i les idees intentant captar la bellesa i allò que em toca de més profund. On l'instant atrapat esdevé sòlid i eteri alhora. On allò real va més enllà per esdevenir quasi ideal. Crear un espai on l'espectador amb la seva experiència, ni que sigui per un moment, hi vulgui habitar.

Carme Llop

Determinació.

La porta enmig de l'espai,

Fresca de la matinada.

Ell apareix refulgent,

Ella marxa esplendorosa.

El xiprer sempre atent,

Mira el cel metafísic i etern.

Determinació

Sergi Marcos



**Pere Granados Carrillo**  
Alcalde de Salou



**M. José Rodríguez Andrades**  
Regidora de Cultura

Una vegada més és un plaer obrir les portes de la Torre Vella i convidar els ciutadans de Salou a gaudir de dos artistes amb una sensibilitat pictòrica especial. Ambdós aporten la seva visió particular del món. L'obra del pintor Sergi Marcos descobrirà als visitants un espai atmosfèric molt personal, obres que parlen de la natura i de la vida, visions basades en formes geomètriques que transmeten pau i serenitat en un entorn lumínic romàntic.

L'obra de Sergi Marcos ens aproparà a un moment de silenci on potser es desperta un instant d'inspiració en el nostre esperit, una emoció suggerida pels instants captats a la seva obra.

D'altra banda, la Carme Llop també ens parla de la natura des d'una altra perspectiva. Aquesta artista plàstica, més realista, ens descobreix un entorn natural que proporciona pau i serenitat als ulls de l'espectador. L'experiència cromàtica de Llop posa èmfasi en les tonalitats pròpies de la natura creant un ambient de serenitat i, fins i tot, inquietant.

Res més sinó felicitar els dos artistes per l'excel·lent treball que ens presenten en aquesta nova exposició, encoratjar-los a seguir fer partícip el seu art i a tots vosaltres, els espectadors, animar-vos a gaudir plenament d'aquestes obres.



Estudi Carme



Carme Llop

Xiprés  
Oli s/llengç  
81 x 130 cm



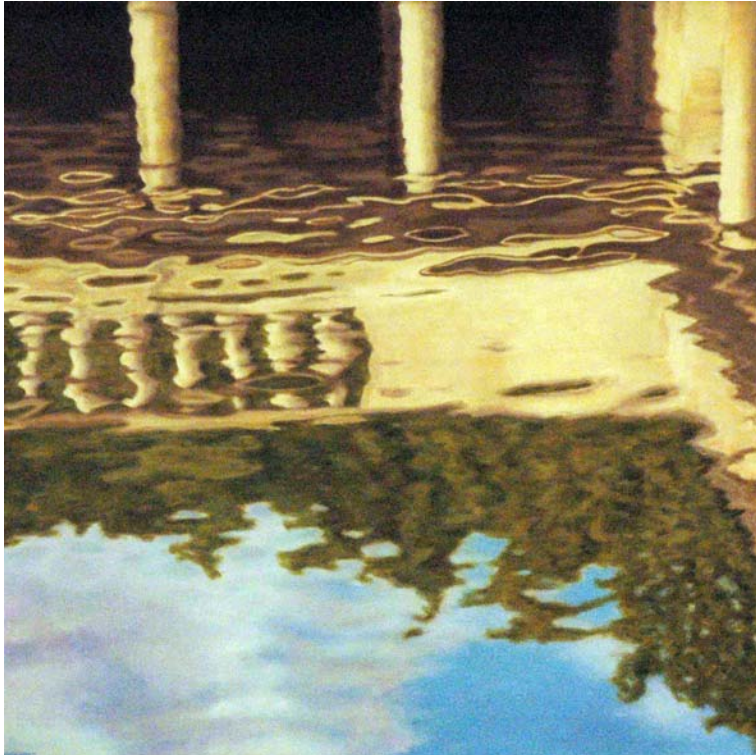

El reflex de la balastrada  
Oli s/lleç  
60 x 60 cm

Carme Llop



Carme Llop

Parc del teatre  
Oli s/lleng  
65 x 65 cm

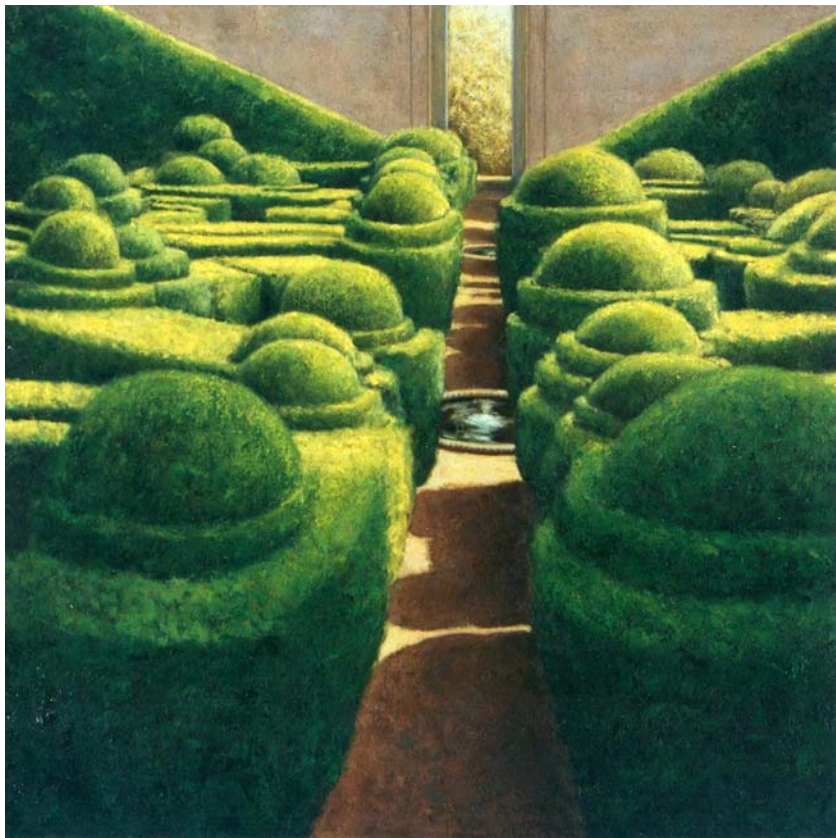

Jardí dels boixos  
Oli s/llenc  
97 x 97 cm

Carme Llop





Carme Llop

Jardí vora el bosc  
Olis s/lleng  
80 x 80 cm



Carme Llop



Jardí triangulat  
Oli s/llenc  
97 x 195 cm

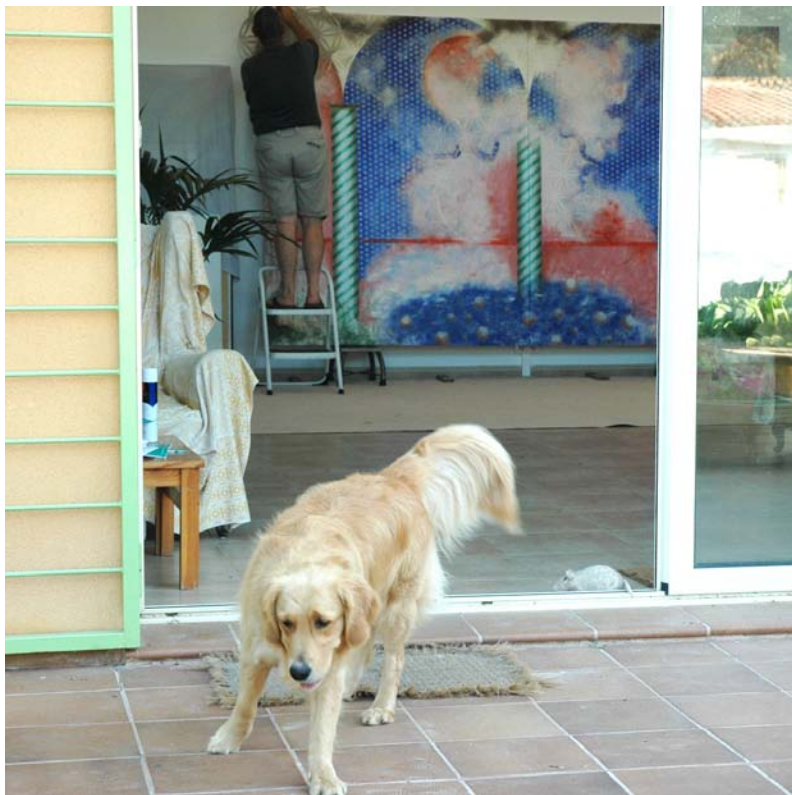

Treballant al taller





Sergi Marcos

Paisatge atòmic  
Oli s/lleng  
130 x 162 cm



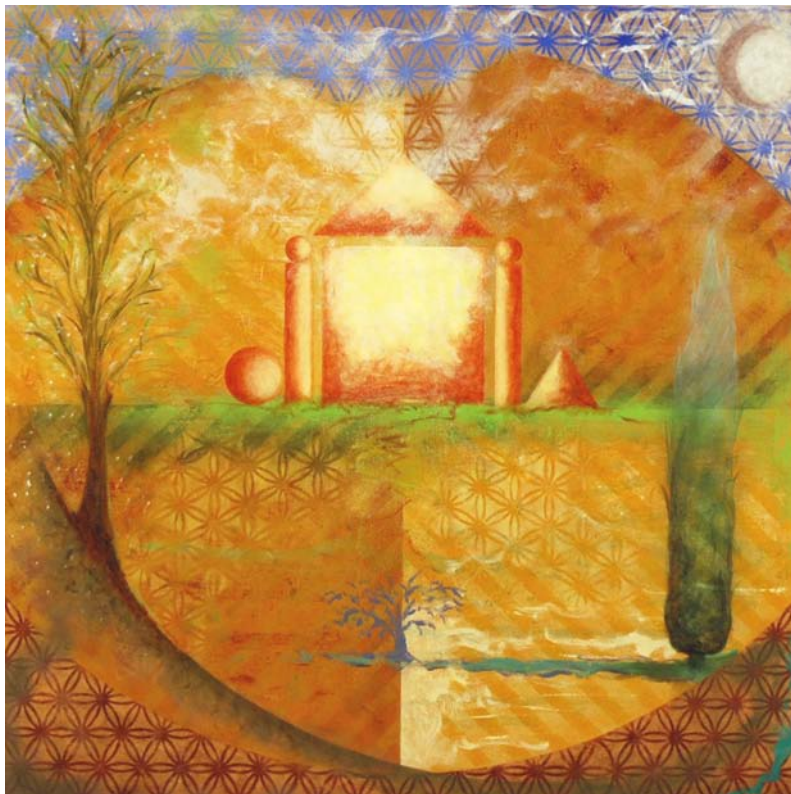

Determinació  
Oli s/llenc  
150 x 150 cm

Sergi Marcos



Sergi Marcos

Dia clar i daurat  
Oli s/lleuç  
100 x 100 cm



"Alma-zen"



Espera pacient



Mirada interior



[www.carmellop.cat](http://www.carmellop.cat)

[carme@carmellop.cat](mailto:carme@carmellop.cat)

[www.sergimarcos.cat](http://www.sergimarcos.cat)

[sergi@sergimarcos.cat](mailto:sergi@sergimarcos.cat)

# Torre Vella

Exposició:  
**del 19 d'abril al 12 de maig 2013**

Horari:  
**De dilluns a dissabte de 18 a 21 hores**  
**Diumenges i festius tancats**



AJUNTAMENT DE SALOU

